

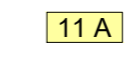





11 A	Biotopkomplex Emskirchen
Flur-Nr. 1293/10, Gemarkung Emskirchen	
Entwicklung Extensivgrünland durch angepasste Nutzung. Pflanzung von Strauchgebüsch.	
Maßnahmenfläche 4.837 m ² ± 33.210 Wertpunkte	

Ausgleichsmaßnahme

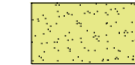
-  Grenze der Ausgleichsmaßnahme
-  11 A Nr. der Ausgleichsmaßnahme
-  Mesophile Gebüsche (B112-WX00BK)
-  Artenreiches Extensivgrünland (G214-GE00BK)
- G11 Biotop- und Nutzungstyp im Ausgangszustand (G11 - Intensivgrünland)
-  G214-GE00BK Biotop- und Nutzungstyp im Zielzustand

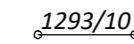
Nachrichtlich

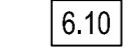
-  1293/10 Flurstück mit Nummer
-  - - - - - Gemeindegrenze
-  6.10 Nr. im Regelungsverzeichnis

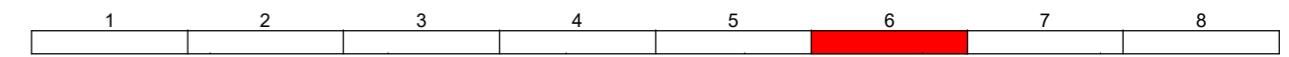
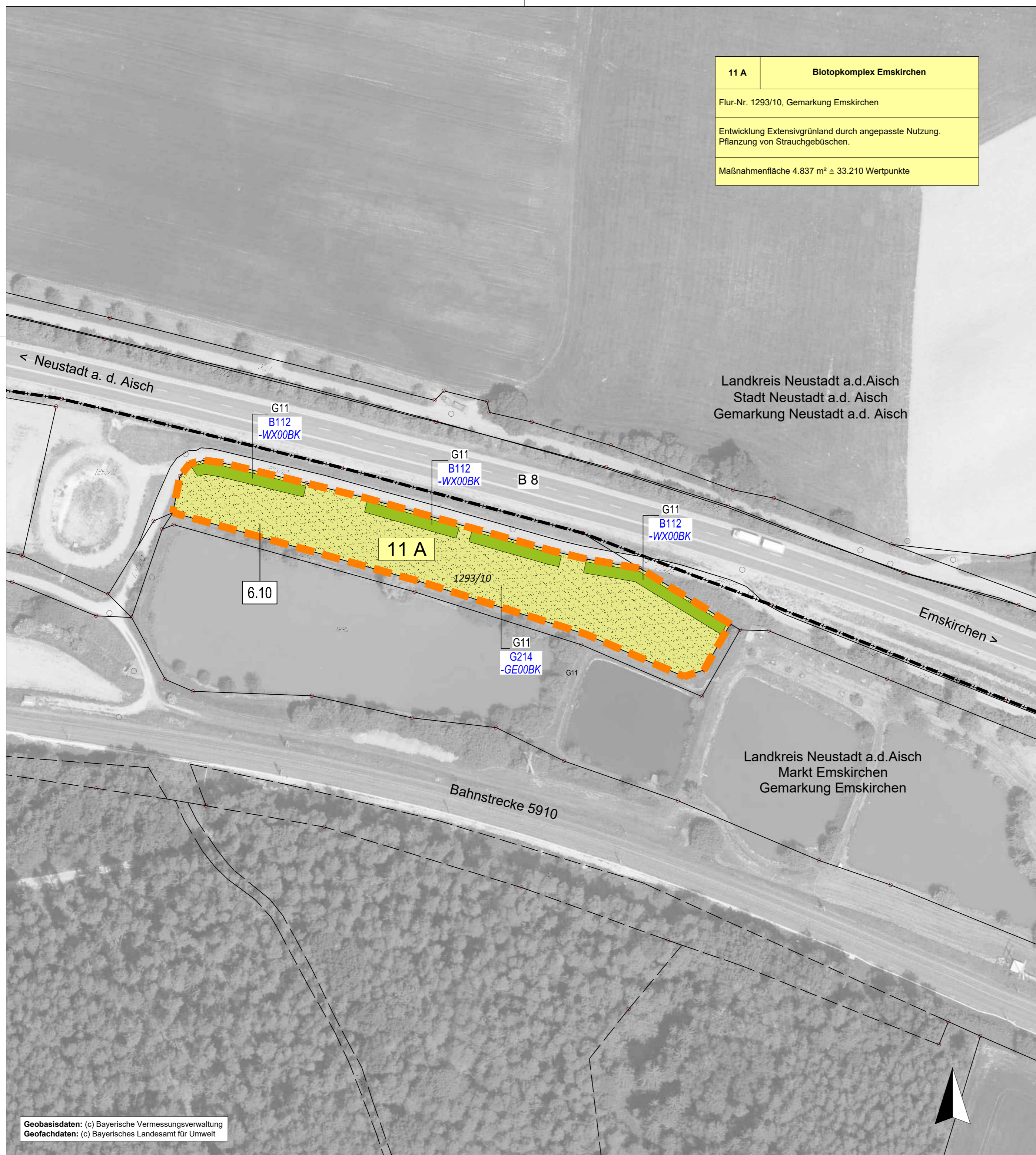

Entwurfsbearbeitung:  WGF Landschaft Landschaftsarchitekten GmbH Vorderer Cramergasse 11 90478 Nürnberg T +49 (0)911 94603 0 F +49 (0)911 94603 10 E info@wgf-nuernberg.de www.wgf-nuernberg.de	L 14-04	Datum	Zeichen
	bearbeitet	05/2021	SG
	geprüft	05/2021	MV
	Nürnberg, den 30.06.2021 <i>H. Voit</i>		

Staatliches Bauamt Ansbach  Würzburger Straße 22 91522 Ansbach Tel.: 0981/8905-0, Fax: 0981/8905-1004, E-Mail: poststelle@stbaan.bayern.de	bearbeitet:		
	gezeichnet:		
	geprüft:	11/2021	Ulrich
	PSP Nr.:	B51S.ABBB025.00.E0.10	
Projekt:	B0008_ZFS-östlich-Emskirchen_03FE		

Nr.	Art der Änderung	Datum	Zeichen

FESTSTELLUNGSENTWURF

Straßenbauverwaltung Freistaat Bayern Staatliches Bauamt Ansbach Straße / Abschn.-Nr. / Station: B 8_1680_0,900 - B 8_1720_0,615 PROJIS-Nr.:	Unterlage / Blatt-Nr.: 9.2 / 6 Landschaftspflegerischer Maßnahmenplan Biotopkomplex Emskirchen Maßstab: 1 : 1.000
--	---

**B 8 Würzburg - Nürnberg
Zusatzfahrstreifen östlich Emskirchen
Bau-km 0+000 - 4+130**

aufgestellt: Staatliches Bauamt Ansbach  Schmidt, Ltd. Baudirektor Ansbach, den 17.12.2021	
---	--

Geobasisdaten: (c) Bayerische Vermessungsverwaltung
Geofachdaten: (c) Bayerisches Landesamt für Umwelt